

**Agenzia del Territorio
CATASTO FABBRICATI
Ufficio Provinciale di
Sassari**

Dichiarazione protocollo n. SS0211767 del 21/07/2009

Planimetria di u.i.u. in Comune di Palau

Localita' Tanca Manna

civ. SNC

Identificativi Catastali:

Sezione:
Foglio: 6
Particella: 3626
Subalterno: 29

Compilata da:
Pirina Leonardo
Iscritto all'albo:
Geometri

Prov. Sassari

N. 2006

Scheda n. 1 Scala 1:200

Appartamento N.15

*Pianta piano primo
H=mt. 2.70*

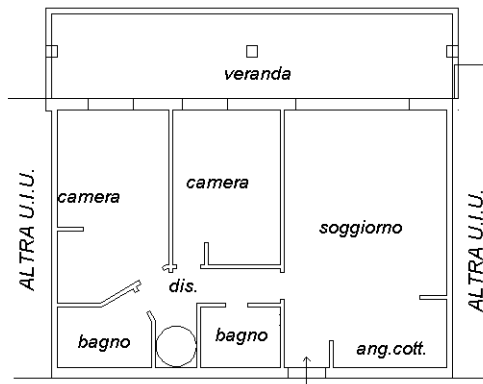

Pianta piano secondo

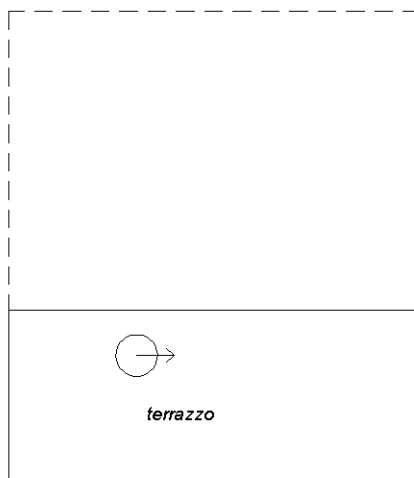

N

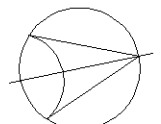

Ultima planimetria in atti